Batalion "Zośka"

Wykonała Zuzanna Sybilska kl. 7b

Co to jest batalion?

Batalion (nazwa skrócona to baon) jest to jednostka wojskowa, którą stanowi około 300 do 700 żołnierzy.

Batalion "Zośka"

Kiedy powstał? W jakim celu?

Batalion "Zośka"był batalionem **Armii Krajowej** (AK). Powstał **1 września w 1943r.**
W olbrzymiej większości składał się z podchorążych.

Żołnierze tego batalionu brali udział w akcjach **dywersyjno-sabotażowych**, m.in. w celu niszczenia kolejowego transportu Wehrmachtu zaopatrującego front wschodni.

Kto dowodził? Dlaczego nazwa "Zośka"?

Dowodził nim hm. ppor. **Ryszard Białous "Jerzy"**.

Przyjął nazwę "Zośka" dla upamiętnienia postaci dowódcy warszawskich Grup Szturmowych **Tadeusza Zawadzkiego ps "Zośka"**.

Symbol batalionu "Zośka"

Oznaczał "**Polskę Walczącą**" czyli, że ludzie z tamtych czasów wierzyli w odzyskanie Niepodległości. Polska walcząca o swoją niepodległość. Był to symbol bardzo często używany.
Znajduje się też on na symbolu baonu "Zośka".

Skład batalionu "Zośka"

- 1 kompania "Maciek"
- 2 kompania "Rudy"
- 3 kompania "Giewont"
- samodzielny pluton pancerny "Wacek"
- pluton Kedywu OW "Kolegium A"

1 kompania "Maciek" - dowódcy

"Maciek" por. (Maciej Bittner)

"Blondyn'' por. phm. (Andrzej Łukoski)

"Skalski" ppor. (Tadeusz Schiffers)

"Kmita" ppor. (Henryk Kozłowski)

2 kompania "Rudy" - dowódcy

"Morro" kpt. hm. (Andrzej Romocki)

"Drogosław" ppor. (Jan Więckowski)

"Florian" por. (Jerzy Jagiełło)

3 kompania "Giewont" - dowódcy

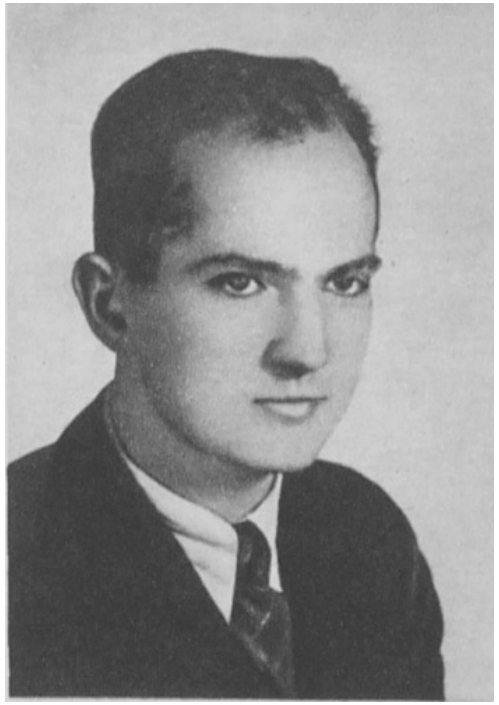

"Giewont''phm. ppor. (Miłosław Cieplak)

"Tadeusz" ppor. hm. (Jan Kubacki)

"Jaś Czarny" ppor. phm. (Jan Wuttke)

Baon "Zośka" w Powstaniu Warszawskim.

W Powstaniu Warszawskim Batalion wszedł w skład Zgrupowania "Radosław".
W Powstaniu Batalion brał udział w najcięższych walkach Zgrupowania "Radosław" na szlaku Wola – Stare Miasto – Czerniaków.

W działaniach na Woli (1-11.08.1944 r.) wyróżnił się przeprowadzonym 5.08.1944 r. natarciem na obóz koncentracyjny tzw. „Gęsiówkę”, w wyniku którego uwolniono 348 Żydów oraz obroną cmentarzy.

W czasie walk na Starym Mieście (12-31.08.1944 r.) Batalion uczestniczył w najważniejszych przedsięwzięciach taktycznych, jak natarcie na Dworzec Gdański, mające na celu uzyskanie połączenia z oddziałami Żoliborza i obrona północnego rejonu Jana Bożego. Był jedynym oddziałem, który w czasie szturmu nocnego z 30 na 31.08.1944 r. sforsował zaporę ognia na ul. Bielańskiej i przebił się ze Starego Miasta przez Ogród Saski do Śródmieścia.

Od 5.09.1944 r. Batalion obejmuje stanowiska na Powiślu Czerniakowskim, gdzie trwały następnie walki o utworzenie przyczółku na lewym brzegu Wisły koniecznego dla otrzymania pomocy z drugiej strony rzeki, co mogło mieć decydujące znaczenie dla Powstania. W ciągu trzytygodniowych ciężkich walk Batalion uległ prawie całkowitej zagładzie. 23.09.1944 r. zostaje jako jednostka rozwiązany.

Żołnierze Zgrupowania "Radosław" podczas Powstania Warszawskiego na terenie zdobytych niemieckich magazynów na Stawkach

Powstanie warszawskie. Żołnierze batalionu "Zośka" na zdobytym niemieckim czołgu Pantera.

Żołnierze batalionu Zośka w czasie Powstania Warszawskiego

- W czasie Powstania w szeregach Batalionu **walczyło 520 żołnierzy**, poległo 360, co stanowi 70% stanu Batalionu.

- W akcjach, więzieniach, obozach i Powstaniu **poległo 453 żołnierzy Batalionu**.

Upamiętnienie batalionu "Zośka"

- Szkoła Podstawowa im. Batalionu "Zośka" w Celestynowie

Pomniki na cześć batalionu "Zośka"

Źródła informacji

https://dzieje.pl/aktualnosci/70-lat-temu-utworzono-batalion-zoska
https://blog.autodziadek.pl/961174/1/andrzej-lukoski.html
https://pl.wikipedia.org/wiki/Batalion_%E2%80%9EZo%C5%9Bka%E2%80%9D
https://zoska.edupage.org/about/
https://www.1944.pl/powstancze-biogramy/tadeusz-schiffers,39534.html
http://www.dws-xip.pl/PW/bio/b7.html
http://www.batalionzoska.pl/batalion/historia/miejsca-pamieci/
http://wokol-ponurego.blogspot.com/2019/04/akcja-jula-wysadzenie-mostu-kolejowego.html
https://amp.pl.google-info.org/615989/1/jan-wuttke.html
http://batalionparasol.pl/parasol-w-powstaniu/
https://www.polskieradio.pl/39/156/Artykul/1591609,Zygmunt-Kujawski-lekarz-batalionu-Zoska
http://batalionparasol.pl/parasol-w-powstaniu/